

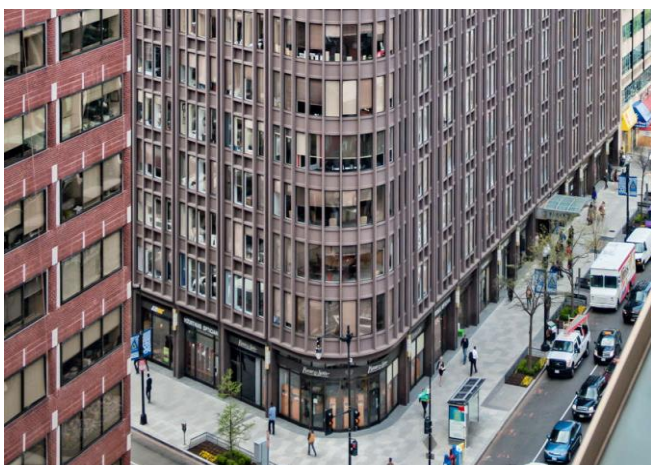

## EC WASHINGTON

Costruita su quattro quadranti al centro dei quali sorge il celeberrimo Campidoglio, in stile neoclassico, sede del Congresso e cuore del governo. Unica nel suo genere, è un “distretto federale” creato appositamente per essere sede del governo ed ospitare centinaia di ambasciate, organizzazioni internazionali, associazioni professionali e *no profits*. Come poche città in America, DC è una città intellettualmente stimolante e con tante anime che si riflettono anche nella varietà della sua architettura. Secondo una classifica dell'*American Institute of Architects*, sei degli edifici “top 10” sono in questo distretto, con stili che vanno dal neoclassico, georgiano, gotico e moderno: Campidoglio, Casa Bianca, *Washington National Cathedral*, *Thomas Jefferson Memorial*, *Lincoln Memorial* e *Vietnam Veterans Memorial*. Non manca nessuno stile, arrivando al vittoriano e persino al romanico. Lo spettacolo immancabile della città illuminata di notte resta per chiunque vi assista un ricordo indelebile.



## LA SCUOLA

La scuola EC si trova proprio in centro Washington, a pochi minuti dalla Casa Bianca dalla Georgetown e Howard University e non lontano dallo *Smithsonian National Zoological Park*. EC offre 11 aule luminose e molto spaziose con lavagne interattive, aule computer, collegamento a internet e WIFI.

## IL CORSO DI LINGUA

### LIVELLI

da principiante a avanzato

### DURATA DEL CORSO

da 1 a 48 settimane

### STUDENTI PER CLASSE

massimo 15

### ETA' MINIMA

16 anni

### INIZIO DEI CORSI

ogni lunedì, tutto l'anno

### GIORNI FESTIVI

01.01 / 20.01 / 17.02 / 16.04 / 25.05 / 03.07 / 07.09 / 12.10 / 11.11 / 26.11 / 27.11 / 25.12.2020



#### **CORSO STANDARD**

20 lezioni settimanali da 45 minuti (15 ore), dalle 08:30 alle 11:45. Durata: da 1 a 12 settimane

#### **CORSO SEMI-INTENSIVO**

24 lezioni settimanali da 45 minuti (18 ore), dalle 8:30 alle 11:45 e dalle 12:45 alle 14:15 (2X/settimana)

#### **CORSO INTENSIVO**

30 lezioni settimanali da 45 minuti (22,5 ore), dalle 08:30 alle 14:15

#### **ENGLISH FOR WORK**

30 lezioni settimanali da 45 minuti (20 lezioni settimanali di inglese generale e 10 lezioni di English for Work), dalle 08:30 alle 14:15. Livello minimo di conoscenza della lingua richiesto: intermedio inferiore.

#### **CORSO TOEFL**

30 lezioni settimanali in preparazione dell'esame (20 generali + 10 TOEFL). Dalle 08:30 alle 14:10 o dalle 12:30 alle 17:30 (alternato in alta stagione). Livello minimo di conoscenza della lingua richiesto: Intermedio superiore. Durata minima: 4 settimane.

#### **ATTIVITA' EXTRASCOLASTICHE**

La nostra scuola partner offre numerose attività per il tempo libero, che verranno proposte una volta sul posto. Si tratta di attività culturali, sportive, visite guidate della città ed uscite serali. Nel weekend, potrete decidere di partecipare alle escursioni organizzate, per conoscere le bellezze che caratterizzano questa zona.

#### **LA SISTEMAZIONE**

##### **FAMIGLIA OSPITANTE**

Arrivo: sabato, prima dell'inizio dei corsi

Partenza: sabato, dopo la fine dei corsi

La maggior parte delle famiglie ospitanti si trovano a breve distanza dalla fermata dell'autobus e a 30-60 minuti dalla scuola. A scelta, potrete optare per una soluzione "standard" che prevede camera singola o doppia con bagno condiviso e trattamento con prima colazione o mezza pensione. Le camere doppie sono disponibili solo per due studenti che viaggiano insieme. Tutte le stanze sono arredate con un letto comodo, scrivania e armadio. Gli studenti avranno a disposizione l'uso della lavatrice per lavare la biancheria. La biancheria da letto verrà fornita. L'accesso a internet potrebbe essere disponibile presso alcune famiglie ospitanti.



##### **STUDENT RESIDENCE**

Arrivo: sabato, prima dell'inizio dei corsi

Partenza: sabato, dopo la fine dei corsi

ETA' MINIMA: 18 anni

EC Washington offre diverse soluzioni all'interno di moderni residence, per chi desidera vivere un'esperienza unica in contatto con altri studenti coetanei, provenienti da diversi paesi del mondo. Gli alloggi sono ben attrezzati con camere singole o doppie con bagno condiviso o privato, un letto comodo, una scrivania e un armadio spazioso. La sistemazione non prevede il vitto ma potrete utilizzare la cucina in comune per preparare i vostri pasti. Gli alloggi sono dotati di una lavanderia a pagamento e offrono connessione gratuita a internet.

##### **Superior Crystal Plaza Residence**

camera singola o doppia, bagno privato o semi-privato, senza vitto. Cucina in comune, collegamento WIFI. Servizio di pulizia e lenzuola inclusi. Lavanderia a pagamento. Piscina esterna, area BBQ, palestra, biblioteca. A 30 minuti in autobus dalla scuola.



#### LA QUOTA COMPRENDE

- Orange Carpet Experience
- Corso di inglese
- Sistemazione in famiglia, appartamento condiviso o residence
- Materiale didattico e certificato di fine corso
- Online placement test, EC online and course books
- English Language activities and workshops
- Welcome activity
- Tasse scolastiche, tasse di soggiorno ed IVA
- Accesso ad Internet, WIFI
- Assistenza specializzata Navigando
- Assicurazioni responsabilità civile verso terzi, Infortuni, bagaglio, assistenza medica valido per 30 giorni

#### SUPPLEMENTI

- Supplemento alta stagione, dal 15/06/20 al 11/09/20
- Spese di invio modulo I-20 per richiesta visto studenti \$ 80
- Dieta speciale su richiesta
- Volo e tasse aeroportuali
- Trasferimento per/da l'aeroporto all'estero. Costo del trasferimento privato, organizzato dalla scuola, per tratta: Washington Dulles International Airport \$ 170,00
- Trasferimento da/per la scuola
- Tutto quanto non espressamente previsto

**ASSICURAZIONE ASSISTENZA, SPESE MEDICHE IN VIAGGIO, BAGAGLIO** L'assicurazione è valida per un massimo di 30 giorni e copre in caso di assistenza in viaggio, spese mediche e smarrimento, furto, danneggiamento bagaglio con un massimale previsto di € 10.000,00. Per soggiorni più lunghi o per destinazioni extraeuropee consigliamo un'integrazione dell'assicurazione spese mediche in viaggio e bagaglio, per aumentare il massimale e quindi usufruire di una copertura maggiore sul posto.

**ASSICURAZIONE ANNULLAMENTO VIAGGIO** all'atto dell'iscrizione, è possibile stipulare una Polizza Annullamento Viaggio, con possibilità di scelta tra "con" giustificativo (problemi di salute, bocciatura o debiti), premio del 5% del costo del viaggio; "senza giustificativo" premio del 6% sul costo del viaggio. In entrambi i casi, nessun scoperto in caso di morte o ricovero, 20% di scoperto per gli altri casi. La polizza deve essere richiesta contestualmente all'acquisto del viaggio.

**I DOCUMENTI PER L'ESPATRIO** la carta di identità valida per l'espatrio o il passaporto individuale in corso di validità. Navigando declina ogni responsabilità nel caso il partecipante non possa partire a causa di documenti non validi o scaduti, così come per disservizi o conseguenze derivanti da informazioni omesse o incomplete.

**IL DOSSIER DI VIAGGIO** prima della partenza, verrà inviato il dossier di viaggio con le informazioni relative al soggiorno studio: orario voli, indirizzo e recapito telefonico all'estero, assicurazioni, suggerimenti pratici sull'organizzazione della vacanza.