



## ILSC - TORONTO

Il bellissimo *skyline* di Toronto vi lascerà senza fiato. Capitale della provincia dell'Ontario e situata sulle rive dell'omonimo lago, Toronto vi affascinerà con i suoi grattacieli, su cui domina l'iconica CN Tower. Per scappare dalla frenesia della città, potrete approfittare dei week-end sulle isolette che completano la città di Toronto.



### LA SCUOLA

La scuola ILSC si trova in centro città, di fianco alla fermata della metropolitana, circondata da numerosi ristoranti, bar e café ... avrete l'imbarazzo della scelta. Dispone di 63 aule moderne e ben attrezzate. Troverete sale comuni e durante le pause potrete utilizzare i computer della scuola oppure collegarvi a internet grazie alla connessione WIFI.

### IL CORSO DI LINGUA

#### LIVELLI

da principiante a avanzato

#### DURATA DEL CORSO

da 1 a 48 settimane

#### STUDENTI PER CLASSE

massimo 15

#### ETA' MINIMA

16 anni

#### INIZIO DEI CORSI

03.02 / 10.02 / 30.03 / 06.04 / 27.04 / 04.05 / 25.05 / 01.06 /  
22.06 / 29.06 / 20.07 / 27.07 / 17.08 / 24.08 / 14.09 / 21.09 /  
13.10 / 19.10 / 09.11 / 16.11 / 07.12 / 14.12.2020

#### INIZIO NUOVA SESSIONE

27.01 / 24.02 / 23.03 / 20.04 / 19.05 / 15.06 / 13.07 / 10.08 /  
08.09 / 05.10 / 02.11 / 30.11.2020

#### GIORNI FESTIVI

01.01 / 17.02 / 10.04 / 18.05 / 01.07 / 03.08 / 07.09 / 12.10 / 11.11.2020

#### VACANZE

25.12.2020 – 02.01.2021



### **CORSO STANDARD**

17 lezioni settimanali da 50 minuti (14,16 ore), dalle 09:00 alle 12:00

### **CORSO STANDARD PLUS**

24 lezioni settimanali da 50 minuti (20 ore), dalle 09:00 alle 12:00 e dalle 13:00 alle 14:30 (lun – gio)

### **CORSO INTENSIVO**

30 lezioni settimanali da 50 minuti (25 ore), dalle 09:00 alle 12:00 e dalle 13:00 alle 16:00 (lun – gio)

### **CORSO CAMBRIDGE**

corso di preparazione agli esami FCE (First Certificate) CAE (Advance Certificate)

I corsi hanno inizio in date specifiche. Livello minimo di conoscenza della lingua richiesto: intermedio superior a avanzato.

CAMBRIDGE FCE (30 lezioni settimanali da 50 minuti)

DATA DI INIZIO 6 SETTIMANE: 27.01.2020 / 02.11.2020

DATA DI INIZIO 8 SETTIMANE: 23.03.2020

DATA DI INIZIO 10 SETTIMANE: 05.10.2020

CAMBRIDGE CAE (30 lezioni settimanali da 50 minuti)

DATA DI INIZIO 6 SETTIMANE: 02.11.2020

DATA DI INIZIO 7 SETTIMANE: 27.01.2020

DATA DI INIZIO 8 SETTIMANE: 23.03.2020

DATA DI INIZIO 10 SETTIMANE: 05.10.2020

**MODULI DISPONIBILI** Conversation, Debating, Discussion Circle, English Communication, Pronunciation, Public Speaking, Business English, English for advertising media, English for e-Business and Web Design, English for Finance, English for Travel and Hospitality, English through film ... e molto altro ancora. I moduli sono disponibili per i corsi Standard Plus e Intensivo.

### **VOLUNTEER EXPERIENCE PROGRAMME**

A seguito di un corso intensivo di minimo 6 settimane, è possibile svolgere un'esperienza di volontariato (minimo 4 settimane) presso organizzazioni canadesi no-profit contribuendo a iniziative e/o cause benefiche in settori quali arte e turismo, ambiente, sociale etc.

### **ATTIVITA' EXTRASCOLASTICHE**

La nostra scuola partner offre numerose attività per il tempo libero, che verranno proposte una volta sul posto. Si tratta di attività culturali, sportive, visite guidate della città ed uscite serali. Nel weekend, potrete decidere di partecipare alle escursioni organizzate, per conoscere le bellezze che caratterizzano questa zona.

### **LA SISTEMAZIONE**

#### **FAMIGLIA OSPITANTE**

Arrivo: sabato/domenica, prima dell'inizio dei corsi

Partenza: sabato/domenica, dopo la fine dei corsi

La maggior parte delle famiglie ospitanti si trovano a breve distanza dalla fermata dell'autobus e a 45-60 minuti dalla scuola. L'alloggio in famiglia prevede camera singola con bagno condiviso e trattamento di mezza pensione o pensione completa. Le stanze sono arredate con un letto comodo, scrivania e armadio. Gli studenti avranno a disposizione l'uso della lavatrice per lavare la biancheria. La biancheria da letto verrà fornita. L'accesso a internet potrebbe essere disponibile presso alcune famiglie ospitanti.

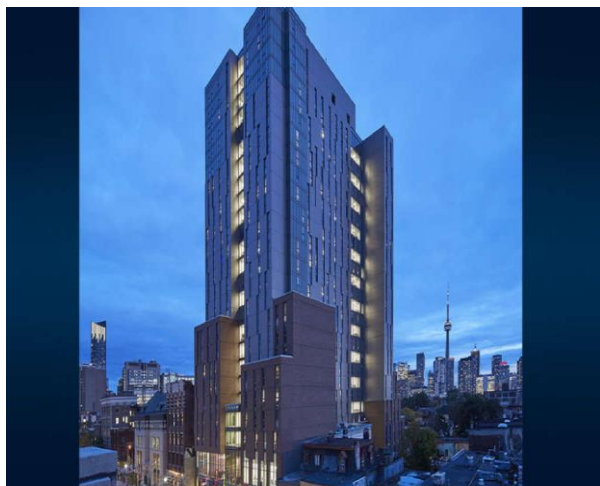

#### **RESIDENCE CAMPUS ONE**

Arrivo: sabato/domenica, prima dell'inizio dei corsi

Partenza: sabato/domenica, dopo la fine dei corsi

ETA' MINIMA: 18 anni

Il residence fa parte di un'area dell'Università di Toronto, situato in pieno centro città, a pochi minuti da bar, ristoranti e caffè. Dispone di appartamenti condivisi con altri studenti internazionali, camere singole e bagno condiviso. Lenzuola e coperte vengono fornite. A disposizione una lavanderia a gettoni. Durante la bassa stagione (Gen – Apr / Sett – Dic) è prevista la mezza pensione, mentre durante l'alta stagione (Mag – Ago) viene servita solo la colazione. All'arrivo è richiesto il pagamento di una cauzione per CAD\$300,00



**SOGGIORNO A PARTIRE DA ca. 286 EURO**

#### **LA QUOTA COMPRENDE**

- Corso di inglese
- Sistemazione in famiglia o residence
- Materiale didattico e certificato di fine corso
- Placement test
- Welcome activity
- Tasse scolastiche, tasse di soggiorno ed IVA
- Accesso ad Internet, WIFI
- Assistenza specializzata Navigando
- Assicurazioni responsabilità civile verso terzi, Infortuni, bagaglio, assistenza medica valido per 30 giorni

#### **LA QUOTA NON COMPRENDE**

- Supplemento alta stagione, dal 20/06/20 al 16/08/20
- Dieta speciale su richiesta
- Volo e tasse aeroportuali
- Trasferimento per/da l'aeroporto all'estero. Costo del trasferimento privato, organizzato dalla scuola, per tratta: Toronto International Airport CAD\$ 110,00
- Trasferimento da/per la scuola
- Tutto quanto non espressamente previsto

**ASSICURAZIONE ASSISTENZA, SPESE MEDICHE IN VIAGGIO, BAGAGLIO** L'assicurazione è valida per un massimo di 30 giorni e copre in caso di assistenza in viaggio, spese mediche e smarrimento, furto, danneggiamento bagaglio con un massimale previsto di € 10.000,00. Per soggiorni più lunghi o per destinazioni extraeuropee consigliamo un'integrazione dell'assicurazione spese mediche in viaggio e bagaglio, per aumentare il massimale e quindi usufruire di una copertura maggiore sul posto.

**ASSICURAZIONE ANNULLAMENTO VIAGGIO** all'atto dell'iscrizione, è possibile stipulare una Polizza Annullamento Viaggio, con possibilità di scelta tra "con" giustificativo (problemi di salute, bocciatura o debiti), premio del 5% del costo del viaggio; "senza giustificativo" premio del 6% sul costo del viaggio. In entrambi i casi, nessun scoperto in caso di morte o ricovero, 20% di scoperto per gli altri casi. La polizza deve essere richiesta contestualmente all'acquisto del viaggio.

**I DOCUMENTI PER L'ESPATRIO** la carta di identità valida per l'espatrio o il passaporto individuale in corso di validità. Navigando declina ogni responsabilità nel caso il partecipante non possa partire a causa di documenti non validi o scaduti, così come per disservizi o conseguenze derivanti da informazioni omesse o incomplete.

**IL DOSSIER DI VIAGGIO** prima della partenza, verrà inviato il dossier di viaggio con le informazioni relative al soggiorno studio: orario voli, indirizzo e recapito telefonico all'estero, assicurazioni, suggerimenti pratici sull'organizzazione della vacanza.