



## EC BRIGHTON

Brighton è una tra le più rinomate località balneari inglesi, situata sulla costa meridionale dell'Inghilterra. Conta più di 150 mila abitanti, dista solo 45 minuti di treno da Londra e registra un'impressionante media di 8.5 milioni di turisti all'anno, diventando la meta balneare in UK preferita dai turisti stranieri. Brighton è inoltre un'importante città universitaria dove si trovano le principali scuole internazionali di lingua inglese. Tutto ciò conferisce alla città un'atmosfera cosmopolita che, insieme alle sue famose spiagge, l'ha reso nota con il soprannome di "London by the Sea". Brighton deve la sua popolarità, oltre che ai suoi quasi 9 km di spiaggia, alla sua dinamica vita notturna, sempre alla moda. E' inoltre famosa per i suoi festival ed eventi musical e per l'innovativa offerta culturale.



### LA SCUOLA

EC Brighton è luminosa, elegante ed è situata a soli due minuti di distanza da tutto ciò che rende questa destinazione così popolare: il lungomare con il suo iconico Brighton Pier, il Royal Pavilion, i vicoli ed un'incredibile varietà di ristoranti, bar e club.

EC Brighton ha una reputazione internazionale per l'insegnamento di qualità ed i suoi eccellenti insegnanti. L'atmosfera amichevole e professionale che si vive presso la scuola fa sì che sia il luogo ideale per imparare l'inglese.

Dispone di 18 aule moderne, Wi-Fi gratuito, lavagne interattive, sala studenti, area di studio autonomo, servizi di biblioteca, computer collegati a internet.



### IL CORSO DI LINGUA

**LIVELLI:** da principiante a avanzato

**DURATA DEL CORSO:** da 1 a 48 settimane

**STUDENTI PER CLASSE:** massimo 15

**ETA' MINIMA:** 16 anni

**INIZIO DEI CORSI:** ogni lunedì, tutto l'anno

**GIORNI FESTIVI:** 02.04 / 05.04 / 03.05 / 31.05 / 30.08.2021

**VACANZE:** 27.12.2021 - 28.12.2021

#### CORSO STANDARD

20 lezioni settimanali da 45 minuti (15 ore), dalle 09:00 alle 12:15 (lun,mer,ven), 14:45 - 18:00 (mar,gio)

#### CORSO INTENSIVO

30 lezioni settimanali da 45 minuti (22,5 ore), dalle 09:00 alle 14:30 (lun,mer,ven), 13:00 - 18:00 (mar,gio)

#### ENGLISH FOR WORK

30 lezioni settimanali da 45 minuti (20 lezioni settimanali di inglese generale e 10 lezioni di English for Work), dalle 09:00 alle 14:30 o dalle 13:00 alle 18:00 (sistema alternato). Livello minimo di conoscenza della lingua richiesto: intermedio

#### CORSO IELTS

30 lezioni settimanali da 45 minuti in preparazione dell'esame. dalle 09:00 alle 14:30 (lun,mer,ven), 13:00 - 18:00 (mar,gio). Livello minimo di conoscenza della lingua richiesto: Intermedio. Durata minima: 4 settimane

## ENGLISH IN THE CITY

30 lezioni settimanali da 45 minuti (20 di General English + 10 lezioni di English in the City).

Tra le possibilità offerte: 'Business English - Tours of Local Businesses', 'Describing Art & Culture - Museum Tours', 'Talk like a Local - Neighbourhood Visits', and 'The Language of Sports - Stadium Visits'.

Dalle 9:00 alle 14:30 o dalle 13:00 alle 18:00 (Sistema alternato)



## CORSO CAMBRIDGE

corso di preparazione agli esami FCE (First Certificate) CAE (Advance Certificate) CPE (Proficiency)

I corsi hanno inizio in date specifiche. Livello minimo di conoscenza della lingua richiesto: intermedio superiore a avanzato

**CAMBRIDGE FCE (30 lezioni settimanali da 45 minuti)**

DATA DI INIZIO 10 SETTIMANE: 29.03 / 04.10.2021

**CAMBRIDGE CAE (30 lezioni settimanali da 45 minuti)**

DATA DI INIZIO 10 SETTIMANE: 29.03 / 04.10.2021

## ATTIVITA' EXTRASCOLASTICHE

La nostra scuola partner offre numerose attività per il tempo libero, che verranno proposte una volta sul posto. Si tratta di attività culturali, sportive, visite guidate della città ed uscite serali. Nel weekend, potrete decidere di partecipare alle escursioni organizzate, per conoscere le bellezze che caratterizzano questa zona.

## LA SISTEMAZIONE

### FAMIGLIA OSPITANTE

Arrivo: sabato, prima dell'inizio dei corsi

Partenza: sabato, dopo la fine dei corsi

La maggior parte delle famiglie ospitanti si trovano a breve distanza dalla fermata dell'autobus o della metropolitana e a 30-45 minuti dalla scuola. A scelta, potrete optare per una soluzione "standard" che prevede camera singola o doppia con bagno condiviso e colazione o mezza pensione. Le camere doppie sono disponibili solo per due studenti che viaggiano insieme, oppure per la soluzione "comfort" che prevede alloggio in camera singola con bagno privato, colazione o mezza pensione. Le famiglie "comfort" si trovano inoltre a una distanza di 20-45 minuti dalla scuola. Tutte le stanze sono arredate con un letto comodo, scrivania e armadio. Asciugamani e lenzuola verranno forniti all'arrivo dalla famiglia. Gli studenti potranno utilizzare la lavatrice per lavare la biancheria. La connessione internet e WIFI è disponibile per gli studenti. Le famiglie potranno avere origini diverse ma la lingua parlata in casa sarà sempre l'inglese.

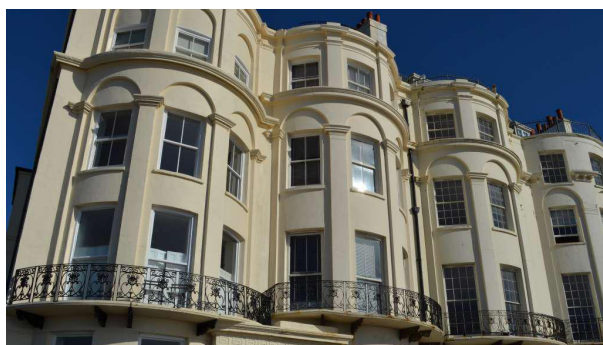

### APPARTAMENTO CONDIVISO

Arrivo: sabato, prima dell'inizio dei corsi

Partenza: sabato, dopo la fine dei corsi

ETA' MINIMA: 18 anni

EC Brighton offre diverse soluzioni in appartamenti condivisi e residence per chi desidera vivere un'esperienza unica in contatto con altri studenti coetanei, provenienti da diversi paesi del mondo. Gli alloggi sono ben attrezzati con camere singole o doppie con bagno condiviso o privato, un letto comodo, una scrivania e un armadio spazioso. La sistemazione non prevede il vitto ma potrete utilizzare la cucina in comune per preparare i vostri pasti. Gli alloggi sono dotati di una lavanderia a pagamento e offrono connessione gratuita a internet.

**Standard Student House:** camera singola o doppia con bagno in comune, senza vitto. 5 - 15 minuti a piedi dalla scuola.



### STUDENT RESIDENCE

Arrivo: sabato, prima dell'inizio dei corsi

Partenza: sabato, dopo la fine dei corsi

ETA' MINIMA: 18 anni

### Comfort Brighton Seafront Residence

camera singola, bagno privato, senza vitto. A 5 minuti a piedi dalla scuola

### Superior Mitre House Residence

camera singola, bagno privato, senza vitto. A 15 minuti a piedi dalla scuola



**SOGGIORNO A PARTIRE DA CA. 375 EURO**

### LA QUOTA COMPRENDE

- Orange Carpet Experience
- Corso di inglese
- Sistemazione in famiglia, appartamento condiviso o residence
- Materiale didattico e certificato di fine corso, riconosciuto dal British Council
- Online placement test, EC online and course books
- English Language activities and workshops
- Welcome activity
- Tasse scolastiche, tasse di soggiorno ed IVA
- Accesso ad Internet, WIFI
- Assistenza specializzata Navigando
- Assicurazioni responsabilità civile verso terzi, Infortuni, bagaglio, assistenza medica e annullamento

### SUPPLEMENTI

- Supplemento alta stagione, dal 12/06/21 al 11/09/21
- Dieta speciale su richiesta
- Volo e tasse aeroportuali
- Trasferimento per/da l'aeroporto all'estero. Costo del trasferimento privato, organizzato dalla scuola, per tratta: Heathrow £ 150,00, Gatwick £ 100,00, Stansted, Luton £ 235,00
- Trasferimento da/per la scuola
- Tutto quanto non espressamente previsto

**ASSICURAZIONE ASSISTENZA, SPESE MEDICHE IN VIAGGIO, BAGAGLIO** L'assicurazione è valida per un massimo di 30 giorni e copre in caso di assistenza in viaggio, spese mediche e smarrimento, furto, danneggiamento bagaglio con un massimale previsto di € 10.000,00. Per soggiorni più lunghi o per destinazioni extraeuropee consigliamo un'integrazione dell'assicurazione spese mediche in viaggio e bagaglio, per aumentare il massimale e quindi usufruire di una copertura maggiore sul posto.

**I DOCUMENTI PER L'ESPATRIO** la carta di identità valida per l'espatrio o il passaporto individuale in corso di validità. Navigando declina ogni responsabilità nel caso il partecipante non possa partire a causa di documenti non validi o scaduti, così come per disservizi o conseguenze derivanti da informazioni omesse o incomplete.

**IL DOSSIER DI VIAGGIO** prima della partenza, verrà inviato il dossier di viaggio con le informazioni relative al soggiorno studio: orario voli, indirizzo e recapito telefonico all'estero, assicurazioni, suggerimenti pratici sull'organizzazione della vacanza.

