



EC CAMBRIDGE

Città universitaria per eccellenza. Sede della prestigiosa Università di Cambridge, fondata del 1209. Situata nella parte orientale dell'Inghilterra, a circa 100 km da Londra. Da Cambridge potrete facilmente visitare le altre città limitrofe, quali Oxford o Stradford-Upon-Avon, dove si trova la casa natale di William Shakespeare. Con la nostra scuola partner, potrete partecipare alle escursioni del fine settimana, durante le quali avrete modo di vivere una vera e propria immersione linguistica e culturale.



LA SCUOLA

La scuola, riconosciuta dal British Council, è situata in uno dei principali quartieri dello shopping, in centro città, a pochi minuti a piedi dalla prestigiosa università di King's College e da Market Square. L'edificio è moderno, disposto su 3 piani, offre 14 aule spaziose con lavagne interattive, sala comune con TV, sala computer con 26 postazioni ed accesso Wi-Fi. Durante l'alta stagione e a seconda del numero di partecipanti, la scuola mette a disposizione aule supplementari nelle vicinanze del centro principale dei corsi.



IL CORSO DI LINGUA

LIVELLI: da principiante a avanzato

DURATA DEL CORSO: da 1 a 48 settimane

STUDENTI PER CLASSE: massimo 15

ETA' MINIMA: 16 anni

INIZIO DEI CORSI: ogni lunedì, tutto l'anno

GIORNI FESTIVI: 01.01 / 02.04 / 05.04 / 03.05 / 31.05 / 30.08 / 27.12 / 28.12.2021

CORSO STANDARD

20 lezioni settimanali da 45 minuti (15 ore), dalle 09:00 alle 12:15 o dalle 14:45 alle 18:00 (sistema alternato)

CORSO INTENSIVO

30 lezioni settimanali da 45 minuti (22,5 ore), dalle 09:00 alle 12:30 e dalle 13:00 alle 14:30 (sistema alternato)

ENGLISH FOR WORK

30 lezioni settimanali da 45 minuti (20 lezioni settimanali di inglese generale e 10 lezioni di English for Work), dalle 09:00 alle 14:30 o dalle 13:00 alle 18:00 (sistema alternato). Livello minimo di conoscenza della lingua richiesto: intermedio.

CORSO IELTS

30 lezioni settimanali in preparazione dell'esame. Dalle 09:00 alle 14:30 o dalle 13:00 alle 18:00 (sistema alternato). Livello minimo di conoscenza della lingua richiesto: Intermedio. Durata minima: 4 settimane.

ATTIVITA' EXTRASCOLASTICHE

La nostra scuola partner offre numerose attività per il tempo libero, che verranno proposte una volta sul posto. Si tratta di attività culturali, sportive, visite guidate della città ed uscite serali. Nel weekend, potrete decidere di partecipare alle escursioni organizzate, per conoscere le bellezze che caratterizzano questa zona.

LA SISTEMAZIONE

FAMIGLIA OSPITANTE

Arrivo: sabato, prima dell'inizio dei corsi

Partenza: sabato, dopo la fine dei corsi

La maggior parte delle famiglie ospitanti si trovano a breve distanza dalla fermata dell'autobus e a 30-40 minuti dalla scuola. A scelta, potrete optare per una soluzione "standard" che prevede camera singola o doppia con bagno condiviso e colazione o mezza pensione. Le camere doppie sono disponibili solo per due studenti che viaggiano insieme, oppure per la soluzione "comfort" che prevede alloggio in camera singola con bagno privato, colazione o mezza pensione. Tutte le stanze sono arredate con un letto comodo, scrivania e armadio. Asciugamani e lenzuola verranno forniti all'arrivo dalla famiglia. Gli studenti avranno a disposizione l'uso della lavatrice per lavare la biancheria. La connessione internet e WIFI è disponibile per gli studenti. Le famiglie potranno avere origini diverse ma la lingua parlata in casa sarà sempre l'inglese.

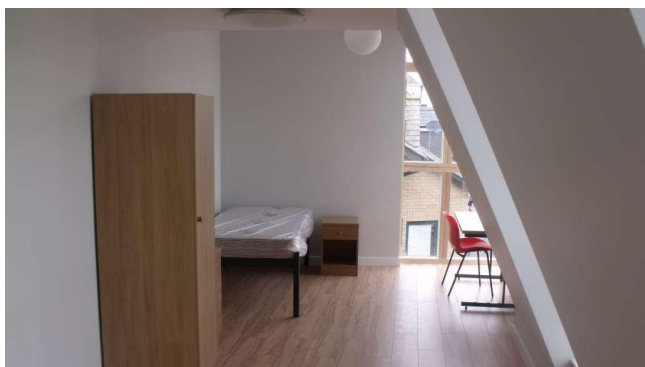

STUDY INN STUDIO

Arrivo: sabato, prima dell'inizio dei corsi

Partenza: sabato, dopo la fine dei corsi

ETA' MINIMA: 18 anni

Superior Study Inn Studio: camera singola, bagno privato, senza vitto.
A 12 minuti con i mezzi dalla scuola



SOGGIORNO A PARTIRE DA CA. 380 EURO

LA QUOTA COMPRENDE

- Orange Carpet Experience
- Corso di inglese
- Sistemazione in famiglia, appartamento condiviso o residence
- Materiale didattico e certificato di fine corso, riconosciuto dal British Council
- Online placement test, EC online and course books
- English Language activities and workshops
- Welcome activity
- Tasse scolastiche, tasse di soggiorno ed IVA
- Accesso ad Internet, WIFI
- Assistenza specializzata Navigando
- Assicurazioni responsabilità civile verso terzi, Infortuni, bagaglio, assistenza medica e annullamento

SUPPLEMENTI

- Supplemento alta stagione, dal 14/06/21 al 10/09/21
- Dieta speciale su richiesta
- Volo e tasse aeroportuali
- Trasferimento per/da l'aeroporto all'estero. Costo del trasferimento privato, organizzato dalla scuola, per tratta: Heathrow £180,00, Gatwick £215,00, Stansted £110, Luton £115,00. In alternativa c'è il servizio pullman della National Express
- Trasferimento da/per la scuola
- Tutto quanto non espressamente previsto

ASSICURAZIONE ASSISTENZA, SPESE MEDICHE IN VIAGGIO, BAGAGLIO L'assicurazione è valida per un massimo di 30 giorni e copre in caso di assistenza in viaggio, spese mediche e smarrimento, furto, danneggiamento bagaglio con un massimale previsto di € 10.000,00. Per soggiorni più lunghi o per destinazioni extraeuropee consigliamo un'integrazione dell'assicurazione spese mediche in viaggio e bagaglio, per aumentare il massimale e quindi usufruire di una copertura maggiore sul posto.

I DOCUMENTI PER L'ESPATRIO la carta di identità valida per l'espatrio o il passaporto individuale in corso di validità. Navigando declina ogni responsabilità nel caso il partecipante non possa partire a causa di documenti non validi o scaduti, così come per disservizi o conseguenze derivanti da informazioni omesse o incomplete.

IL DOSSIER DI VIAGGIO prima della partenza, verrà inviato il dossier di viaggio con le informazioni relative al soggiorno studio: orario voli, indirizzo e recapito telefonico all'estero, assicurazioni, suggerimenti pratici sull'organizzazione della vacanza.