



EC MANCHESTER

Nata come forte romano, Manchester è conosciuta in tutto il mondo per essere stata il centro della rivoluzione industriale ma anche per la sua squadra di calcio e per l'attuale ruolo commerciale e finanziario. Manchester è oggi una città studentesca e per questo è esuberante e vivace, vanta ottimi locali e attrezzature sportive, oltre a edifici e musei di grande interesse.



LA SCUOLA

EC Manchester è situata a pochi metri dalla stazione di Manchester Picadilly. E' caratterizzata da 9 aule ampie e luminose, da una biblioteca e aule computer, collegamento internet, WIFI. Qui avrete modo di interagire con professori madrelingua, certificati e professionali che vi aiuteranno a raggiungere, in breve tempo, un ottimo livello linguistico.

IL CORSO DI LINGUA

LIVELLI: da principiante a avanzato

DURATA DEL CORSO: da 1 a 48 settimane

STUDENTI PER CLASSE: massimo 15

ETA' MINIMA: 16 anni

INIZIO DEI CORSI: ogni lunedì, tutto l'anno

GIORNI FESTIVI: 02.04 / 05.04 / 03.05 / 31.05 / 30.08.2021



CORSO STANDARD

20 lezioni settimanali da 45 minuti (15 ore), dalle 09:00 alle 12:15 (lun, mer, ven) e dalle 14:45 alle 18:00 (mar, gio)

CORSO INTENSIVO

30 lezioni settimanali da 45 minuti (22,5 ore), dalle 09:00 alle 14:30 (lun, mer, ven) e dalle 13:00 alle 18:00 (mar, gio)

ENGLISH FOR WORK

30 lezioni settimanali da 45 minuti (20 lezioni settimanali di inglese generale e 10 lezioni di English for Work), dalle 09:00 alle 14:30 o dalle 13:00 alle 18:00 (sistema alternato). Livello minimo di conoscenza della lingua richiesto: intermedio.

CORSO IELTS

20 lezioni settimanali in preparazione dell'esame. Dalle 09:00 alle 12:15 (lun, mer, ven) e dalle 14:45 alle 18:00 (mar, gio). Livello minimo di conoscenza della lingua richiesto: Intermedio. Durata minima: 4 settimane.

ATTIVITA' EXTRASCOLASTICHE

La nostra scuola partner offre numerose attività per il tempo libero, che verranno proposte una volta sul posto. Si tratta di attività culturali, sportive, visite guidate della città ed uscite serali. Nel weekend, potrete decidere di partecipare alle escursioni organizzate, per conoscere le bellezze che caratterizzano questa zona.

LA SISTEMAZIONE

FAMIGLIA OSPITANTE

Arrivo: sabato, prima dell'inizio dei corsi

Partenza: sabato, dopo la fine dei corsi

La maggior parte delle famiglie ospitanti si trovano a breve distanza dalla fermata dell'autobus o della metropolitana e a 30-50 minuti dalla scuola. A scelta, potrete optare per una soluzione "standard" che prevede camera singola o doppia con bagno condiviso e colazione o mezza pensione. Le camere doppie sono disponibili solo per due studenti che viaggiano insieme, oppure per la soluzione "comfort" che prevede alloggio in camera singola con bagno privato, colazione o mezza pensione. Tutte le stanze sono arredate con un letto comodo, scrivania e armadio. Asciugamani e lenzuola verranno forniti all'arrivo dalla famiglia. Gli studenti avranno a disposizione l'uso della lavatrice per lavare la biancheria. La connessione internet e WIFI è disponibile per gli studenti. Le famiglie potranno avere origini diverse ma la lingua parlata in casa sarà sempre l'inglese.



STUDENT RESIDENCE

Arrivo: sabato, prima dell'inizio dei corsi

Partenza: sabato, dopo la fine dei corsi

ETA' MINIMA: 18 anni

EC Manchester offre diverse soluzioni in residence per chi desidera vivere un'esperienza unica in contatto con altri studenti coetanei, provenienti da diversi paesi del mondo. Gli alloggi sono ben attrezzati con camere singole con bagno privato, un letto comodo, una scrivania e un armadio spazioso. La sistemazione non prevede il vitto ma potrete utilizzare la cucina in comune per preparare i vostri pasti. Gli alloggi sono dotati di una lavanderia a pagamento e offrono connessione gratuita a internet.

Superior Vita Studio Residence

Camera singola, bagno privato, senza vitto.

A 15 minuti a piedi dalla scuola

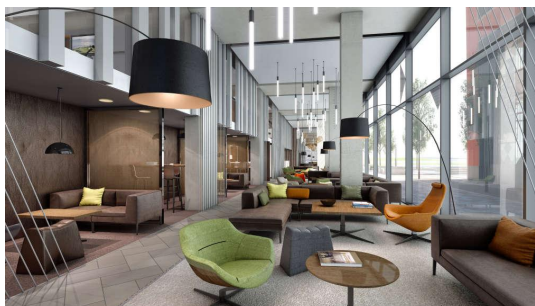

SOGGIORNO A PARTIRE DA CA. 370 EURO



LA QUOTA COMPRENDE

- Orange Carpet Experience
- Corso di inglese
- Sistemazione in famiglia, appartamento condiviso o residence
- Materiale didattico e certificato di fine corso, riconosciuto dal British Council
- Online placement test, EC online and course books
- English Language activities and workshops
- Welcome activity
- Tasse scolastiche, tasse di soggiorno ed IVA
- Accesso ad Internet, WIFI
- Assistenza specializzata Navigando
- Assicurazioni responsabilità civile verso terzi, Infortuni, bagaglio, assistenza medica e annullamento

SUPPLEMENTI

- Supplemento alta stagione, dal 12/06/21 al 11/09/21
- Dieta speciale su richiesta
- Volo e tasse aeroportuali
- Trasferimento per/da l'aeroporto all'estero. Costo del trasferimento privato, organizzato dalla scuola, per tratta: Manchester £ 75,00
- Trasferimento da/per la scuola
- Tutto quanto non espressamente previsto

ASSICURAZIONE ASSISTENZA, SPESE MEDICHE IN VIAGGIO, BAGAGLIO L'assicurazione è valida per un massimo di 30 giorni e copre in caso di assistenza in viaggio, spese mediche e smarrimento, furto, danneggiamento bagaglio con un massimale previsto di € 30.000,00. Per soggiorni più lunghi o per destinazioni extraeuropee consigliamo un'integrazione dell'assicurazione spese mediche in viaggio e bagaglio, per aumentare il massimale e quindi usufruire di una copertura maggiore sul posto.

I DOCUMENTI PER L'ESPATRIO la carta di identità valida per l'espatrio o il passaporto individuale in corso di validità. Navigando declina ogni responsabilità nel caso il partecipante non possa partire a causa di documenti non validi o scaduti, così come per disservizi o conseguenze derivanti da informazioni omesse o incomplete.

IL DOSSIER DI VIAGGIO prima della partenza, verrà inviato il dossier di viaggio con le informazioni relative al soggiorno studio: orario voli, indirizzo e recapito telefonico all'estero, assicurazioni, suggerimenti pratici sull'organizzazione della vacanza.