



CES DUBLIN

Dublino è la capitale dell'Irlanda, paese singolare dalle mille sfumature di verde e dai mille paesaggi, dalla gente sorridente e disponibile, desiderosa di vivere e di stare insieme. Una scelta perfetta se decidete di avvicinarvi ad una cultura in parte simile a quella italiana, grazie alla profonda e sentita religiosità di ispirazione cattolica. Dublino è stimolante ed intensa, capace di offrire l'ispirazione e i natali a scrittori e poeti che hanno fatto giungere la loro voce nel mondo e nei secoli: Johnathan Swift, Oliver Goldsmith, Richard B. Sheridan, Thomas Moore, George Bernard Shaw, William Butler Yeats, Oscar Wilde, James Joyce. Grande tradizione cattolica e letteraria... ma anche amore per la birra. Non dimentichiamoci infatti che l'Irlanda è la patria della Guinness, birra straordinaria dal colore scuro, dall'aroma inconfondibile e dallo "spessore" incredibile!

LA SCUOLA

Il Centre of English Studies è riconosciuto dagli organi preposti al controllo della qualità delle scuole di lingua, è accreditato a EAQUALS e ACELS, ed è un *official IELTS test centre*. È una scuola di lingue fondata nel 1979, che ospita, tutto l'anno, studenti provenienti da tutto il mondo. La sede principale del Centre of English Studies si trova in un palazzo storico, nella centrale Dame Street, vicino al Dublin Castle, al Trinity College e al Temple Bar.



Dispone di 25 aule, tutte dotate di lettori CD, iPod, TV e video; centro multimediale all'avanguardia, software di connessione internet a banda larga, Wi-Fi e punti di accesso individuali per i portatili; laboratorio linguistico, accesso alla biblioteca e un insegnante in servizio tutti i pomeriggi per consigli e indicazioni e per approfondire argomenti di interesse. Il quinto e ultimo piano in Dame Court ospita una sala computer con 16 terminali, con connessione a internet gratuita. La sede di CES mette a disposizione un ambiente confortevole e uno staff attento. C'è, inoltre, una caffetteria che offre snack leggeri e bevande e una zona relax con TV al plasma. Distante pochi minuti dalla centralissima Dame Street, la scuola ospita un'altra sede, la Coppinger House, dotata di 10 aule moderne, un Coffee Bar, un Self-Access Centre, una sala studio e sala multimediale con accesso gratuito ad internet e e-mail.

IL CORSO DI LINGUA

LIVELLI

da principiante a avanzato

DURATA DEL CORSO

da 2 a 48 settimane

STUDENTI PER CLASSE

massimo 14

ETA' MINIMA

16 anni

INIZIO DEI CORSI

ogni lunedì, tutto l'anno

GIORNI FESTIVI

01-03.01 / 17.03 / 15.04 / 18.04 / 02.05 / 06.06 / 01.08 / 31.10.2022

VACANZE

25.12.2022 – 02.01.2023

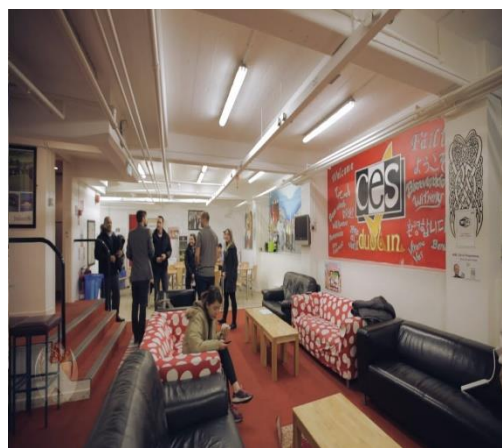

CORSO STANDARD

20 lezioni settimanali da 55 minuti (18,3 ore), dalle 09:00 alle 13:00

CORSO INTENSIVO

26 lezioni settimanali da 55 minuti (23,8 ore), dalle 09:00 alle 13:00 (lun-ven) e dalle 14:00 alle 16:00 (ma-gio)

CORSO COMBINATO

25 lezioni settimanali da 55 minuti (20 lezioni standard dalle 09:00 alle 13:00 + 5 private dalle 14:00 alle 16:30 per 2 pomeriggi).

CORSO IELTS

20 lezioni settimanali in preparazione dell'esame dalle 09:00 alle 13:00. Livello minimo di conoscenza della lingua richiesto: Intermedio.

CORSO IELTS INTENSIVO

26 lezioni settimanali in preparazione dell'esame dalle 09:00 alle 13:00 (lun-ven) e dalle 14:00 alle 16:00 (ma-gio). Livello minimo di conoscenza della lingua richiesto: Intermedio.

CORSO CAMBRIDGE

corso di preparazione agli esami FCE (First Certificate) CAE (Advance Certificate)

I corsi hanno inizio in date specifiche. Livello minimo di conoscenza della lingua richiesto: intermedio superiore a avanzato.

CAMBRIDGE FCE (26 lezioni settimanali da 55 minuti)

DATA DI INIZIO 9 SETTIMANE: 04.01.2022

DATA DI INIZIO 10 SETTIMANE: 20.06.2022

DATA DI INIZIO 13 SETTIMANE: 07.03.2022 / 29.08.2022

CAMBRIDGE CAE (26 lezioni settimanali da 55 minuti)

DATA DI INIZIO 10 SETTIMANE: 20.06.2022

DATA DI INIZIO 11 SETTIMANE: 04.01.2022

DATA DI INIZIO 13 SETTIMANE: 07.03.2022 / 05.09.2022

STAGE PROFESSIONALE A seguito di un corso intensivo di 4 settimane è possibile svolgere un'esperienza lavorativa non retribuita, a partire da un periodo minimo di 4 settimane, in uno dei seguenti settori: amministrazione, turismo, hotel, vendita. Dalle 8 settimane sono disponibili anche marketing, pubblicità, PR, social media.

ATTIVITA' EXTRASCOLASTICHE

La nostra scuola partner offre numerose attività per il tempo libero, che verranno proposte una volta sul posto. Si tratta di attività culturali, sportive, visite guidate della città ed uscite serali. Nel weekend, potrete decidere di partecipare alle escursioni organizzate, per conoscere le bellezze che caratterizzano questa zona.

LA SISTEMAZIONE

FAMIGLIA OSPITANTE

Arrivo: sabato/domenica, prima dell'inizio dei corsi

Partenza: sabato/domenica, dopo la fine dei corsi

La scuola offre un'ampia selezione di famiglie disponibili su Dublino. Tutte le famiglie sono situate a circa 30-45 minuti in autobus dalla scuola. La sistemazione prevede camera singola o doppia con mezza pensione (colazione e cena) durante la settimana e pensione completa (colazione, pranzo e cena) durante il fine settimana. Gli alloggi in camera singola non sono disponibili per gli studenti dai 16 ai 18 anni (inclusi) tra luglio e settembre.

RESIDENCE CRESTFIELD & AUBURN HOUSE

Arrivo: sabato, prima dell'inizio dei corsi

Partenza: sabato, dopo la fine dei corsi

CHECK-IN: alle 14:00

CHECK-OUT: alle 10:00

ETA' MINIMA: 18 anni

Il CES di Dublino possiede due edifici privati con cucine interne, situati uno vicino all'altro e a soli 4 Km dal centro della città. Gli alloggi prevedono un'ampia selezione di camere singole, doppie e con due letti con bagno. Tutte le camere hanno la TV satellitare, una scrivania e Wi-Fi gratuito. Gli studenti condividono una cucina e un salotto. Un membro dello staff addetto alla supervisione degli studenti è presente all'interno degli alloggi. Gli studenti condividono le aree comuni, includendo la cucina. I residence si trovano a 4-5 km dalla scuola e dal centro di Dublino, con i mezzi pubblici.

Cauzione residence da pagare prima dell'arrivo con carta di credito Euro 250,00



RESIDENCE LIV Dublin

Arrivo: sabato, prima dell'inizio dei corsi

Partenza: sabato, dopo la fine dei corsi

CHECK-IN: alle 14:00

CHECK-OUT: alle 10:00

ETA' MINIMA: 18 anni

Il residence LIV Dublin è situato nel centro di Dublino a soli 20 minuti a piedi dalla scuola dal *Dublin Castle*, *Trinity College* e *Temple Bar* e dispone al suo interno di 5 appartamenti con camere singole e bagni privati. Le aree comuni, quali cucina e soggiorno, verranno condivise con altri studenti internazionali. All'interno del residence potrete usufruire della palestra, sala TV e sala studio e di una lavanderia a pagamento.

LA QUOTA COMPRENDE

- Corso di inglese
- Sistemazione in famiglia o residence
- Certificato di fine corso
- Placement test
- Welcome activity
- Tasse scolastiche, tasse di soggiorno ed IVA
- Accesso ad Internet, WIFI
- Assistenza specializzata Navigando
- Assicurazioni responsabilità civile verso terzi, Infortuni, bagaglio, assistenza medica valido, annullamento per 30 giorni

SUPPLEMENTI

- Materiale didattico Euro 35,00/ 40,00
- Cauzione residence Euro 250,00
- Supplemento alta stagione 29.05.2022 – 18.09.2022
- Supplemento per l'alloggio per il periodo dal 25.12.2022 al 02.01.2023
- Dieta speciale su richiesta
- Volo e tasse aeroportuali
- Trasferimento per/da l'aeroporto all'estero. Costo del trasferimento privato, organizzato dalla scuola, per tratta: Dublino Euro 75,00
- Trasferimento da/per la scuola
- Tutto quanto non espressamente previsto

ASSICURAZIONE ASSISTENZA, SPESE MEDICHE IN VIAGGIO, BAGAGLIO L'assicurazione è valida per un massimo di 30 giorni e copre in caso di assistenza in viaggio, spese mediche e smarrimento, furto, danneggiamento bagaglio con un massimale previsto di € 10.000,00. Per soggiorni più lunghi o per destinazioni extraeuropee consigliamo un'integrazione dell'assicurazione spese mediche in viaggio e bagaglio, per aumentare il massimale e quindi usufruire di una copertura maggiore sul posto.

ASSICURAZIONE ANNULLAMENTO VIAGGIO Oggetto dell'assicurazione La Società indennizzerà l'Assicurato delle somme pagate (esclusi i diritti di iscrizione) e non rimborsate, trattenute dal Tour Operator in base alle Condizioni di Partecipazione al viaggio, se il viaggio stesso deve essere annullato in seguito ad una delle seguenti circostanze, involontarie ed imprevedibili al momento della prenotazione: a) malattia, infortunio o decesso - dell'Assicurato, di un suo familiare (v. definizione) o di una sola persona indicata dall'assicurato che ha dato causa all'annullamento quale compagno di viaggio purché anch'egli iscritto contemporaneamente allo stesso viaggio; - del contitolare dell'azienda o dello studio associato dell'Assicurato; b) nomina dell'Assicurato a giurato o sua testimonianza resa alle Autorità Giudiziarie; c) danni materiali all'abitazione dell'Assicurato od ai locali di proprietà ove svolge l'attività commerciale, professionale od industriale a seguito di incendio, furto con scasso o di calamità naturali, di gravità tale da rendere necessaria la sua presenza; d) impossibilità di raggiungere il luogo di partenza del viaggio a seguito di: - incidente occorso al mezzo di trasporto durante il tragitto; - calamità naturali. e) bocciatura oppure mancato superamento degli scrutini di fine anno scolastico che comporti, proprio in concomitanza con il periodo di viaggio prenotato, un corso di recupero estivo organizzato dall'Istituto scolastico e/o esami di riparazione. f) patologia che abbia carattere di Pandemia che colpisca l'Assicurato, un suo familiare (glossario) g) quarantena che comporti l'isolamento fiduciario o sorvegliato dell'Assicurato o di un compagno di viaggio.

I DOCUMENTI PER L'ESPATRIO la carta di identità valida per l'espatrio o il passaporto individuale in corso di validità. Navigando declina ogni responsabilità nel caso il partecipante non possa partire a causa di documenti non validi o scaduti, così come per disservizi o conseguenze derivanti da informazioni omesse o incomplete.

IL DOSSIER DI VIAGGIO prima della partenza, verrà inviato il dossier di viaggio con le informazioni relative al soggiorno studio: orario voli, indirizzo e recapito telefonico all'estero, assicurazioni, suggerimenti pratici sull'organizzazione della vacanza.